En Sønderhodag med sol og bre

Der var en stor overvægt af kvinder i optoget.

Fra hestevognen havde børnene et godt overblik.

En høj hat kan nu gøre noget for en ung mand.

Man skulle tro, at Fonden Gamle Sønderho havde en særlig aftale med vejrguderne, så smuk var dette års Sønderhodag

FESTDAG – Perfekt med vind til fanerne, til Dannebrogs flotte blafren i flagstangen på møllebanken og til møllens perfekt susende vinger. Dertil sol uden hede.

Man skulle tro, at Fonden Gamle Sønderho havde en særlig aftale med vejrguderne, så skøn var årets Sønderhodag.

Smilene var da også brede fra start til slut. Dog var avisen fraværende, da der blev danset og festet til den årle morgen, men mok ikke også humøret var højt her?

Fiffige folk blandt arrangørerne havde fået en smart idé ved indgangen: Et højtsiddende skilt med QR-koden til MobilePay. En toiletløsning kunne være næste opgave. Der er langt til rutebilstationen.

Efter en glad velkomst fra formand Susanne Winsløw og en sang, som publikum ikke var gode til at synge med på, fulgtes det vanlige program. Kulturministeren havde meldt afbud, men en veloplagt borgmester Frank Jensen fik i stedet æren af at holde festtalen.

Han takkede og mindedes sine år som uddelersøn i Sønderho. Og han glædede sig over, at forne tiders stridigheder mellem Sønderho og Nordby var bilagt. Nu samles alle borgere om hele øens ve og vel.

Og selvfølgelig blev der danset, og der blev fortalt om dragterne, ligesom der var en smuk prolog.

I sin afslutningstale takkede formanden de 26

FanøVand

Administrationen ved Fanø Vand A/S holder sommerferielukket i ugerne 29, 30 og 31

Hvis der i perioden er spørgsmål vedrørende vand
– ring venligst 40 13 22 68
og vedrørende spildevand – ring venligst 40 98 64 84.

Gardiner til ethvert formål

Stort udvalg indenfor:
- Gardiner
- Solafskærmning
- Insektnet

Gratis og uforpligtende opmåling og rådgivning!

Med mere end 30 års erfaring

JEFA Gardiner
v/Frank Bredahl

Stenhuggervej 9 . 6710 Esbjerg V . Tlf. 2392 7814

BYGMA
Trælast og byggemarked
Alt i byggeartikler
• Pejsebrænde • Isenkram • Maling • Haveartikler
www.bygma.dk · Mail: fanoe@bygma.dk
Tlf. 75 16 37 00 · Strandvejen 10B, Nordby
Åbningstider: Man.-fre.: kl. 7-17 · Lørdag: kl. 9-13

INDBYDELSE

Socialdemokratiet starter dette efterårs politik og det kommende folketingsvalg med et arrangement på Fanø i samarbejde med Esbjerg Kredsen:

ONSDAG DEN 17. AUGUST KL. 17-19

på Fanø Bryghus, Strandvejen 5 i Nordby på Fanø.

Kl. 17.00 – 17.05	Velkomst ved formand for Socialdemokratiet på Fanø Johan Brink Jensen.
Kl. 17.05 – 17.20	Direktør Sofie Jansen fortæller om Fanø Bryghus, udvikling og til kåring af Årets Bryghus 2021.
Kl. 17.20 – 17.50	MF Anders Kronborg fortæller om aktuelle politiske emner – herunder perspektiver på det kommende Folketingsvalg 2022.
Kl. 17.50 – 18.05	Øl – Pause.
Kl. 18.05 – 18.45	Åbne spørgsmål til Anders Kronborg og Johan Brink Jensen – for eksempel om adgang til rent drikkevand, nyt hotelprojekt i Rindby Strand, Lycium ved Fanø Bad osv.
Kl. 18.45 – 19.00	Afrunding v/Anders Kronborg og Johan Brink Jensen.

Tilmelding til: Formand for Socialdemokratiet på Fanø Johan Brink Jensen på: jbj@fanoe.dk senest mandag den 15. august 2022 kl. 18.00
Der kan købes mad i David Apels Foodtruck – placeret ved Fanø Bryghus.
Til de første 30 tilmeldte er der en gratis øl – så kom til tastaturet.

Bedste sommerhilsner
Bestyrelsen for Socialdemokratiet på Fanø

A

SOCIALDEMOKRATIET PÅ FANØ

de smil

børn, der havde solgt over 5000 lodsedler samt alle, der hvert år kommer tilbage til Sønderho på dagen.

Tekst og foto:
Finn Arne Hansen

Borgmester Frank Jensen mindedes sin tid som uddelersøn.

Det flotte optog på vej fra byen mod Sønderho Mølle.

Møllen stod skarpt mod den blå himmel og de hvide skyer.

Fanø Late Night

Onsdag den 6/7 – 13/7 – 20/7 – 27/7 – 3/8

På Hovedgaden i Nordby kl. **18–22**

Hils på den søde Fanøpige og **sælmaskotten Ebbe**

Ponyridning, Børnefærgen Fenja, snobrød og andre sjove **aktiviteter for børn**

Butikker og spisesteder holder åbent fra **18–22**

Masser af **musik, dans & Fanødragter** i Hovedgaden

Musik, Tanz, Aktivitäten für Kinder, Boutique und Restaurant geöffnet – und jede Menge **Fanø-Atmosphäre.** Mittwochs von 18–22 Uhr in den Wochen **27 – 31.**

OBS! **Søndagsåbent** i mange butikker og spisesteder i hele juli

NORDBY HANDEL

DANIBO FANØ SOMMERHUSUDLEJNING

Aktiviteter kan variere fra uge til uge, men der er garanti for masser af Fanø-stemning alle uger.

NYHED.

Fanø — **Fritidshus**
Nytoften 22

På Nytoften 22 på Fanø får I en skøn feriebase tæt på øens smukke klitlandskab, Nordby og stranden. I overtager dette charmerende sommerhus i halvandet plan med stort køkken i åbenforbindelse med stue og 4 gode soveværelser.

Kontant:	**2.485.000**	Bolig m²:	**135**
Ejerudgift pr. md.:	**2.665**	Stue/vær:	**2/4**
Udbetaling:	125.000	Byggeår:	**1991/2011**
Brt./Nt. ekskl. ejerudg.:	12.946/10.372	Sag:	**4790000060**
Grund m²:	**1.878**	Carport m²:	**24**

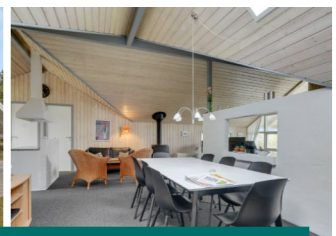

NYHED.

Fanø — **Fritidshus**
Lyngvej 24, Rindby Strand

Et dejligt sommerhus for enden af en blind vej i Rindby på en skøn naturgrund med sø og udsigt til et stort naturområde. En rummelig indretning og fine terrasser kendetegner dette hyggelige sommehus.

Kontant:	**2.598.000**	Bolig m²:	**142**
Ejerudgift pr. md.:	**3.631**	Stue/vær:	**1/4**
Udbetaling:	130.000	Byggeår:	**1989/2006**
Brt./Nt. ekskl. ejerudg.:	13.530/10.840	Sag:	**4790000062**
Grund m²:	**2.060**		

NYHED.

Fanø — **Fritidshus**
Landevejen 114, Sønderho

Glæd jer til ferierne på Fanø, hvor dette indbydende sommerhus venter jer. I får glæde af et historisk hus fra 1850, som fremstår flot, moderne og med velbevarede detaljer. Her kan familien nyde tilværelsen med udsigt til naturen og Sønderho Mølle.

Kontant:	**3.598.000**	Bolig m²:	**135**
Ejerudgift pr. md.:	**2.791**	Stue/vær:	**2/3**
Udbetaling:	180.000	Byggeår:	**1850/2019**
Brt./Nt. ekskl. ejerudg.:	18.605/14.906	Sag:	**4790000052**
Grund m²:	**976**		

Villa, 1 fam.
Fanø
Langelinie 3, Nordby

Kontant:	**2.648.000**		
Ejerudgift pr. md.:	**2.880**		
Udbetaling:	135.000		
Brt./Nt. ekskl. ejerudg.:	13.577/10.898		
Bolig m²:	**213**	Grund m²:	**450**
Stue/vær:	**3/4**		
Byggeår:	**1760/1980**		
Sag:	**47920210183**	Energi:	**F**

Villa
Fanø
Bavnebjerg 55, Nordby

Kontant:	**2.198.000**		
Ejerudgift pr. md.:	**2.421**		
Udbetaling:	110.000		
Brt./Nt. ekskl. ejerudg.:	11.281/9.055		
Bolig m²:	**139**	Grund m²:	**1.130**
Stue/vær:	**1/3**	Udhus m²:	**15**
Byggeår:	**1997**	Carport m²:	**25**
Sag:	**4790000042**	Energi:	**C**

Villa
Fanø
Krogvej 13, Nordby

Kontant:	**2.898.000**		
Ejerudgift pr. md.:	**1.258**		
Udbetaling:	145.000		
Brt./Nt. ekskl. ejerudg.:	14.853/11.922		
Bolig m²:	**122**	Grund m²:	**252**
Stue/vær:	**1/2**		
Byggeår:	**1850/2006**		
Sag:	**4790000019**		

Villa
Fanø
Granvej 4, Nordby

Kontant:	**1.898.000**		
Ejerudgift pr. md.:	**2.350**		
Udbetaling:	95.000		
Brt./Nt. ekskl. ejerudg.:	9.749/7.826		
Bolig m²:	**165**	Grund m²:	**872**
Stue/vær:	**1/4**	Udhus m²:	**22**
Byggeår:	**1972**	Garage m²:	**44**
Sag:	**4790000012**	Energi:	**D**

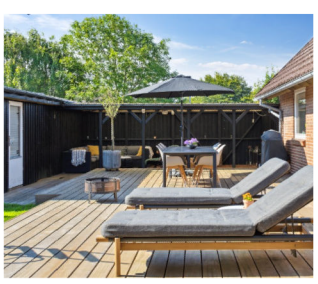

Villa
Fanø
Kløverengen 5, Nordby

Kontant:	**2.078.000**		
Ejerudgift pr. md.:	**1.450**		
Udbetaling:	105.000		
Brt./Nt. ekskl. ejerudg.:	10.691/8.581		
Bolig m²:	**119**		
Stue/vær:	**1/3**	Carport m²:	**32**
Byggeår:	**1979**		
Sag:	**4790000014**	Energi:	**C**

Villa
Fanø
Skolevej 6, Nordby

Kontant:	**3.298.000**		
Ejerudgift pr. md.:	**2.860**		
Udbetaling:	165.000		
Brt./Nt. ekskl. ejerudg.:	16.895/13.562		
Bolig m²:	**143**	Grund m²:	**592**
Stue/vær:	**2/1**	Udhus m²:	**8**
Byggeår:	**1799/2019**	Garage m²:	**12**
Sag:	**47920220229**	Energi:	**C**

danbolig Fanø.
Ejendomsmægler · danbolig.dk
Hovedgaden 24, 6720 Fanø · Tlf. 75 45 78 88 · fanoe@danbolig.dk

danbolig
SAMARBEJDER MED NORDEA